

## HOTARARE

Privind: aprobarea structurii organizatorice, de personal, a organigramei si statului de functii ale aparatului de specialitate al primarului Municipiului Rosiori de Vede si structurilor subordonate consiliului local urmare reorganizarii activitatii in conformitate cu prevederile Legii nr. 296/2023

Consiliul Local al Municipiului Rosiori de Vede, intrunit in sedinta ordinara de lucru astazi 23.11.2023

Avand in vedere:

- referatul de aprobare al primarului inregistrat sub nr. 20624/21.11.2023;
  - raportul de specialitate al Compartimentului Resurse Umane inregistrat sub nr. 20626/21.11.2023;
  - nota de fundamentare inregistrata sub nr. 20627/21.11.2023
  - prevederile Legii nr. 296/2023 privind unele masuri fiscal-bugetare pentru asigurarea sustenabilitatii financiare a Romaniei pe termen lung
  - anexa nr. 3 la Ordinul Prefectului Județului Teleorman nr. 250/18 aprilie 2023 inregistrat sub nr. 7318/21.04.2023
  - anexa nr. 3 la Ordinul Prefectului Județului Teleorman nr. 561/01 noiembrie 2023 inregistrat sub nr. 2272/02.11.2023
  - prevederile OUG nr. 57/2019 privind Codul administrativ cu modificările și completările ulterioare;
  - prevederile O.U.G. nr. 63 din 30 iunie 2010 pentru modificarea si completarea Legii nr. 273/2006 privind finantele publice locale, precum si pentru stabilirea unor masuri financiare cu modificarile si completarile ulterioare;
  - prevederile HCL nr. 115/30.05.2017 privind aprobarea structurii organizatorice, de personal, a organigramei si statului de functii ale aparatului de specialitate al primarului Municipiului Rosiori de Vede si structurilor subordonate consiliului local, cu modificarile si completarile ulterioare;
  - raportul de avizare al comisiei de specialitate pentru administratie publica locala, apararea ordinii si linistii publice, a drepturilor cetatenilor, juridica si de disciplina a consiliului local;
  - prevederile art. 129 alin. (2) lit.a) și alin. (3) lit.c) din OUG nr. 57/2019 privind Codul administrativ cu modificarile si completarile ulterioare;
- In temeiul art. 196 alin. (1) lit. a) din OUG nr. 57/2019 privind Codul administrativ cu modificarile si completarile ulterioare,

### HOTARASTE:

Art.1. Se aproba structura organizatorica de personal, organigrama si statul de functii ale aparatului de specialitate al primarului Municipiului Rosiori de Vede si structurilor subordonate consiliului local, potrivit anexei nr.1 reprezentand organigrama si anexelor nr.2-7 reprezentand statele de functii care fac parte integranta din prezenta.

Art.2. Se aproba desfiintarea personalitatii juridice a Directiei pentru Cultura, Educatie, Creatie si Sport si transferul activitatii in cadrul aparatului de specialitate al Primarului.

Art.3 Regulamentul de Organizare si Functionare al aparatului de specialitate al primarului Municipiului Rosiori de Vede va fi elaborat si aprobat prin hotarare a Consiliului Local separat, ulterior prezentei.

Art.4 Prezenta hotarare produce efecte incepand cu data de 01.01.2024.

Art.5 Compartimentul Resurse Umane, Serviciul Financiar Contabil si Directia pentru Cultura, Educatie, Creatie si Sport vor duce la indeplinire prevederile prezentei hotarari.

Art.6. La data adoptarii prezentei, orice prevedere contrara isi inceteaza aplicabilitatea.

Art.7.Prezenta hotarare se comunica în termen legal, prin grija secretarului general al UAT, autorităților și persoanelor interesate.

Președinte de ședință  
Isar Elodor



CONTRASEMNEAZA PT. LEGALITATE  
SECRETAR GENERAL AL UAT  
Cîța Mioara Iulia

ROSIORI DE VEDE

Nr. 172/23.11.2023

Prezenta hotarare a fost adoptata cu un numar de 18 voturi "pentru" -- "impotriva" -- "abtineri" , din totalul de 19 consilieri in functie din care 18 prezenti.



ORGANIGRAMA

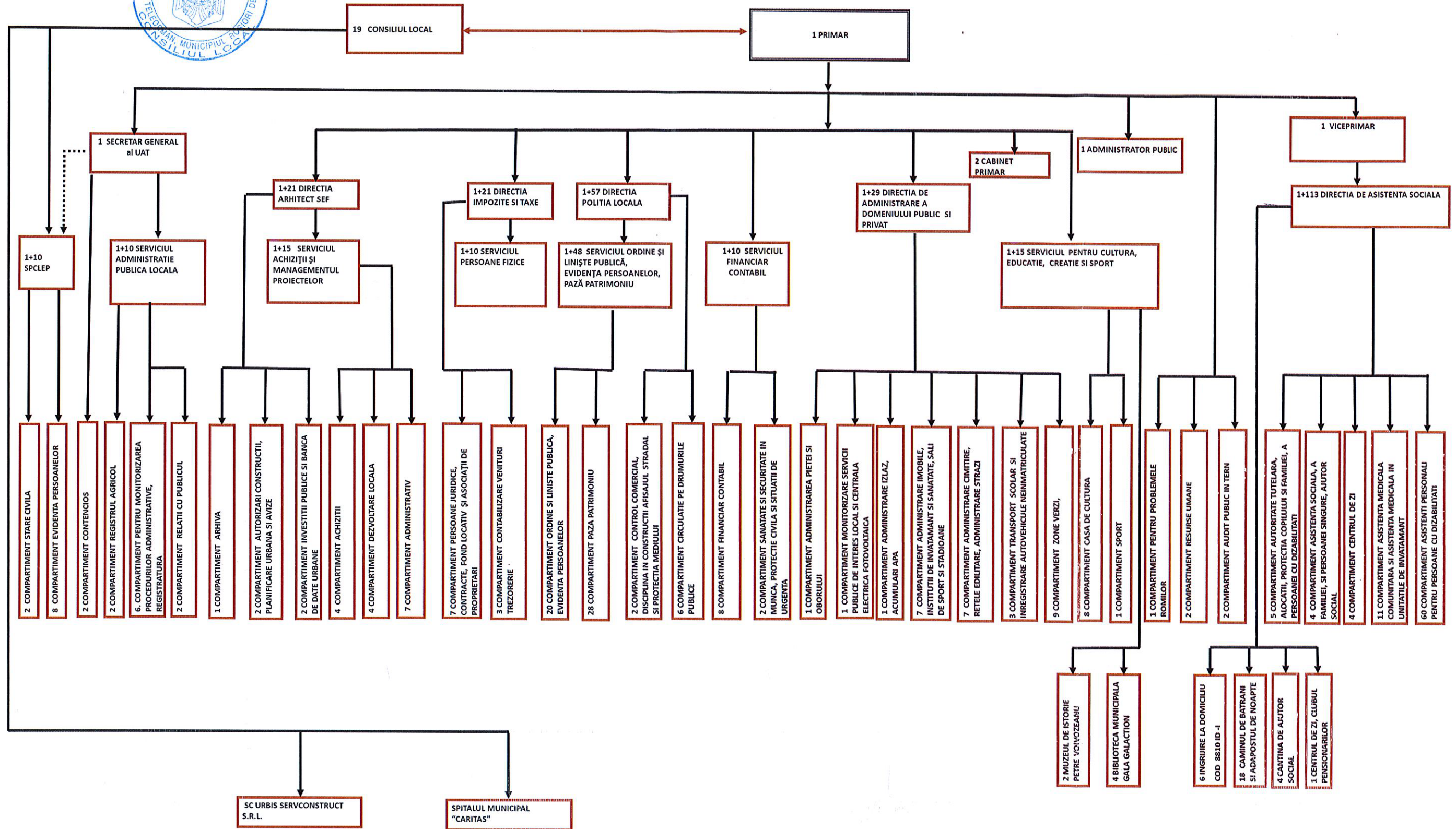

*Isar Eliodor*



## STAT DE FUNCȚII

| Nr. crt. | Numele, prenumele/vacant, temporar vacant, dupa caz | STRUCTURA                        | FUNCȚIE DE DEMNITATE PUBLICĂ | Funcția publică         |              |             | Clasa | Gradul profesional | Nivelul studiilor | Funcția contractuală |             | treapta profes. /grad | Nivelul studiilor | observatii |
|----------|---|----------------------------------|------------------------------|-------------------------|--------------|-------------|-------|--------------------|-------------------|----------------------|-------------|-----------------------|-------------------|------------|
|          |   |                                  |                              | inalt functionar public | de conducere | de executie |       |                    |                   | de conducere         | de executie |                       |                   |            |
| 1        | Circiumaru Gheorghe Valerică                        | DEMNITARI                        | primar                       |                         |              |             |       |                    |                   |                      |             |                       |                   |            |
| 2        | vacant  |                                  | viceprimar                   |                         |              |             |       |                    |                   |                      |             |                       |                   |            |
| 3        | Cița Mioara Iulia                                   | SECRETAR GENERAL AL UAT          |                              | secretar general al UAT |              |             | II    | S                  |                   | Administrator public |             |                       | S                 |            |
| 4        | Fierăscu Constantin                                 | Administrator public             |                              |                         |              |             |       |                    |                   |                      | referent    | IA                    | M                 |            |
| 5        | Niță Mihai-Adelin                                   | Cabinet primar                   |                              |                         |              |             |       |                    |                   |                      |             | IA                    | S                 |            |
| 6        | Jordan Laurențiu Florin                             |                                  |                              |                         |              |             |       |                    |                   |                      |             |                       |                   |            |
| 7        | Jurubiță Carmen                                     | Compartiment Audit Public Intern |                              |                         |              |             |       |                    | superior          |                      |             |                       |                   |            |
| 8        | vacant  |                                  |                              |                         |              |             |       |                    | superior          |                      |             |                       |                   |            |
| 9        | Stoian Opreța                                       | Directia Impozite si Taxe        |                              | director executiv       |              |             | I     | S                  |                   |                      |             |                       |                   |            |
| 10       | Vlad Sofica Luminița                                | Serviciul Persoane Fizice        |                              | sef serviciu            |              |             | I     | S                  |                   |                      |             |                       |                   |            |
| 11       | Mirică Steluța                                      |                                  |                              |                         |              |             | I     | S                  |                   |                      |             |                       |                   |            |
| 12       | Badea Mirela Cătălina                               |                                  |                              |                         |              |             | I     | S                  |                   |                      |             |                       |                   |            |
| 13       | Iboiu Victoria                                      |                                  |                              |                         |              |             | I     | S                  |                   |                      |             |                       |                   |            |
| 14       | Berechet Sanda                                      |                                  |                              |                         |              |             | I     | S                  |                   |                      |             |                       |                   |            |
| 15       | Negreanu Luciana                                    |                                  |                              |                         |              |             | I     | S                  |                   |                      |             |                       |                   |            |
| 16       | Marinescu Marinela                                  |                                  |                              |                         |              |             | I     | S                  |                   |                      |             |                       |                   |            |
| 17       | Marinel Victor Florin                               |                                  |                              |                         |              |             | I     | S                  |                   |                      |             |                       |                   |            |
| 18       | Marinel Natalia Adina                               |                                  |                              |                         |              |             | I     | S                  |                   |                      |             |                       |                   |            |
| 19       | vacant  |                                  |                              |                         |              |             | I     | S                  | asistent          |                      |             |                       |                   |            |
| 20       | vacant  |                                  |                              |                         |              |             | I     | S                  | principal         |                      |             |                       |                   |            |

|    |                          |  |  |              |  |                      |     |           |   |                    |    |     |
|----|--------------------------|--|--|--------------|--|----------------------|-----|-----------|---|--------------------|----|-----|
| 21 | Gojgărea Maria           | Compartiment<br>Persoane Juridice,<br>Contracte, Fond Locativ și<br>Asociații de Proprietari   |  |              |  | consilier            | I   | superior  | S |                    |    |     |
| 22 | Gadină Ioana             |  |  |              |  | inspector            | I   | superior  | S |                    |    |     |
| 23 | Floreă Marinell          |  |  |              |  | inspector            | I   | superior  | S |                    |    |     |
| 24 | Rândașu Ana Mihaela      |  |  |              |  | inspector            | I   | superior  | S |                    |    |     |
| 25 | Bolboacă Florica         |  |  |              |  | inspector            | I   | principal | S |                    |    |     |
| 26 | Istrătescu Iuliana       |  |  |              |  | inspector            | I   | principal | S |                    |    |     |
| 27 | Lică Radu                |  |  |              |  |                      |     |           |   | muncitor calificat | I  | M/G |
| 28 | Crețan Cornel            | Compartiment<br>Contabilizare Venituri<br>Trezorerie   |  |              |  | inspector            | I   | superior  | S |                    |    |     |
| 29 | Serbu Cornelia           |  |  |              |  | consilier            | I   | superior  | S |                    |    |     |
| 30 | Geac Aurelia             |  |  |              |  | inspector            | I   | superior  | S |                    |    |     |
| 31 | Micheanu Mariana         | Serviciul Financiar<br>Contabil  |  | șef serviciu |  |                      | I   | II        | S |                    |    |     |
| 32 | Voivozeanu Violeta       | Compartiment Financiar<br>Contabil   |  |              |  | referent             | III | superior  | M |                    |    |     |
| 33 | Pîrvan Dana              |  |  |              |  | inspector            | I   | superior  | S |                    |    |     |
| 34 | Tălpiță Adina            |  |  |              |  | inspector            | I   | superior  | S |                    |    |     |
| 35 | Moga Ofelia Casiana      |  |  |              |  | inspector            | I   | superior  | S |                    |    |     |
| 36 | vacant                   |  |  |              |  | inspector            | I   | superior  | S |                    |    |     |
| 37 | Vlada Claudiu George     |  |  |              |  | inspector            | I   | superior  | S |                    |    |     |
| 38 | Mihalache Daniela Laura  |  |  |              |  | inspector            | I   | superior  | S |                    |    |     |
| 39 | Geantă Tomina Gabriela   |  |  |              |  | inspector            | I   | principal | S |                    |    |     |
| 40 | vacant                   | Compartiment Sanatare și<br>Securitate în Munca,<br>Protecție Civilă și Situații<br>de Urgență |  |              |  | inspector            | I   | superior  | S |                    |    |     |
| 41 | Rușanu Iulian Marinell   |  |  |              |  | inspector            | I   | superior  | S |                    |    |     |
| 42 | Munteanu George Daniel   | Compartiment Contencios  |  |              |  | consilier<br>juridic | I   | superior  | S |                    |    |     |
| 43 | Pîrva Monica             |  |  |              |  | consilier<br>juridic | I   | superior  | S |                    |    |     |
| 44 | Dumitrescu Silvia Raluca | Compartiment Resurse<br>Umane  |  |              |  | inspector            | I   | superior  | S |                    |    |     |
| 45 | Burtian Silvia           |  |  |              |  | inspector            | I   | superior  | S |                    |    |     |
| 46 | Bușe Vipalea             | Compartiment pentru<br>Problemele Romilor  |  |              |  |                      |     |           |   | consilier          | II | S   |
| 47 | Tetici Carmen            | Direcția Arhitect Șef  |  | arhitect șef |  |                      | I   | II        | S |                    |    |     |
| 48 | Munteanu Mihaela         | Serviciul Achiziții și<br>Managementul Proiectelor   |  | șef serviciu |  |                      | I   | II        | S |                    |    |     |
| 49 | Hârb Vasile              | Compartiment Dezvoltare<br>locală  |  |              |  | consilier            | I   | superior  | S |                    |    |     |











STAT DE FUNCȚII DIRECȚIA POLITIE LOCALA

| Nr. crt. | Numele prenumele/vacant, temporar vacant | STRUCTURA  | FUNCȚIE DE DEMNITATE PUBLICĂ | Funcția publică   |                | Clasa | Gradul profesional | Nivelul studiilor | Funcția contractuală |         | Nivelul studiilor | observații |
|----------|--|--|------------------------------|-------------------|----------------|-------|--------------------|-------------------|----------------------|---------|-------------------|------------|
|          |  |  |                              | de conducere      | de execuție    |       |                    |                   | de conducere         | treapta |                   |            |
| 1        | Petricioaia Petre Iancu                  | DIRECȚIA POLITIE LOCALA  |                              | Director Executiv |                | I     | II                 | S                 |                      |         |                   |            |
| 2        | Mirzoi Marian Florin                     | COMP. CONTROL COMERCIAL, DISCIPLINA IN CONSTRUCTII, AFISAJUL STRADAL SI PROTECTIA MEDIULUI |                              |                   | politist local | I     | superior           | S                 |                      |         |                   |            |
| 3        | Stângă Teodoru                           |  |                              |                   | politist local | I     | superior           | S                 |                      |         |                   |            |
| 4        | Baroana Iulian Gabriel                   | COMPARTIMENT CIRCULATIE PE DRUMURILE PUBLICE   |                              |                   | politist local | I     | superior           | S                 |                      |         |                   |            |
| 5        | Popescu Gheorghita Daniel                |  |                              |                   | politist local | I     | superior           | S                 |                      |         |                   |            |
| 6        | Nedelea Florian                          |  |                              |                   | politist local | I     | superior           | S                 |                      |         |                   |            |
| 7        | Pereanu Ionel                            |  |                              |                   | politist local | I     | superior           | S                 |                      |         |                   |            |
| 8        | Marinescu Alexandrina                    |  |                              |                   | politist local | III   | superior           | M                 |                      |         |                   |            |
| 9        | Traila Dobrescu Lucian Valeriu           |  |                              |                   | politist local | III   | superior           | M                 |                      |         |                   |            |
| 10       | Marnel Gabriel                           | SERVICIUL ORDINE SI LINISTE PUBLICA, EVIDENTA PERSOANELOR, PAZA PATRIMONIUL,               |                              | Sef serviciu      |                | I     | II                 | S                 |                      |         |                   |            |
| 11       | Mocanu Emil                              | COMPARTIMENT-ORDINE SI LINISTE PUBLICA, EVIDENTA PERSOANELOR                               |                              |                   | politist local | III   | superior           | M                 |                      |         |                   |            |
| 12       | Ceaus Adrian Valeriu                     |  |                              |                   | politist local | III   | asistent           | M                 |                      |         |                   |            |
| 13       | Jumuga Stelian                           |  |                              |                   | politist local | III   | superior           | M                 |                      |         |                   |            |
| 14       | Andrei Alexandru                         |  |                              |                   | politist local | III   | superior           | M                 |                      |         |                   |            |
| 15       | Mireia Florin Daniel                     |  |                              |                   | politist local | I     | superior           | S                 |                      |         |                   |            |



|    |                    |  |  |  |  |  |  |  |  |        |     |
|----|--------------------|--|--|--|--|--|--|--|--|--------|-----|
| 54 | Rasica Ilie Florin |  |  |  |  |  |  |  |  | paznic | M/G |
| 55 | Gherghita Viorel   |  |  |  |  |  |  |  |  | paznic | M/G |
| 56 | Bican Gheorghe     |  |  |  |  |  |  |  |  | paznic | M/G |
| 57 | Pirvu Aurel        |  |  |  |  |  |  |  |  | paznic | M/G |
| 58 | Dinu Marin         |  |  |  |  |  |  |  |  | paznic | M/G |

|   |    |
|---|----|
| NR. TOTAL FUNCTII PUBLICE                   | 30 |
| NR. TOTAL FUNCTII PUBLICE DE CONDUCERE      | 2  |
| NR. TOTAL FUNCTII PUBLICE DE EXECUTIE       | 28 |
| NR. TOTAL FUNCTII CONTRACTUALE DE CONDUCERE | 0  |
| NR. TOTAL FUNCTII CONTRACTUALE DE EXECUTIE  | 28 |
| NUMAR TOTAL FUNCTII POLITIE LOCALA          | 58 |

Intocmit,

Insp. R.U. Burtan Silvia

Insp. R.U. Dumitrescu Silvia Raluca



MUNICIPIUL RĂȘNARI DE VEDE

PREȘEDINTE DE ȘEDINȚĂ

Isar, Eligodor

## STAT DE FUNCȚII DIRECȚIA DE ASISTENȚĂ SOCIALĂ

| Nr. crt. | Numele, prenumele/vacant, temporar vacant, dupa caz | STRUCTURA   | FUNCTIE DE DEMNITATE PUBLICA | FUNCTIA PUBLICA   |             | Clasa | Gradul profesional | Nivelul studiilor | Funcția contractuală |             | treapta profes. /grad | Nivelul studiilor | observatii |
|----------|---|---|------------------------------|-------------------|-------------|-------|--------------------|-------------------|----------------------|-------------|-----------------------|-------------------|------------|
|          |   |   |                              | de conducere      | de execuție |       |                    |                   | de conducere         | de execuție |                       |                   |            |
| 1        | Stănescu Victoria Izabella                          | Direcția de Asistență Socială   |                              | Director executiv |             | I     | II                 | S                 |                      |             |                       |                   |            |
| 2        | Ene Cristina  | Compartiment Autoritate Tutelara, Alocatii, Protectia Copiului si Familiei, a Persoanei cu Dizabilitati |                              | inspector         | inspector   | I     | superior           | S                 |                      |             |                       |                   |            |
| 3        | Stăvărache Iuliana                                  |   |                              | inspector         |             | I     | superior           | S                 |                      |             |                       |                   |            |
| 4        | Maican Leana  |   |                              | inspector         |             | I     | asistent           | S                 |                      |             |                       |                   |            |
| 5        | Mandache Florin                                     |   |                              | inspector         |             | I     | principal          | S                 |                      |             |                       |                   |            |
| 6        | Bărbuceanu Monica                                   |   |                              | referent          |             | III   | superior           | M                 |                      |             |                       |                   |            |
| 7        | Ingineriu Octavian Sorin                            | Compartiment Asistenta Sociala a Familiei si Persoanei Singure, Ajutor Social                           |                              | consilier         |             | I     | superior           | S                 |                      |             |                       |                   |            |
| 8        | Delea Mihaela Anca                                  |   |                              | inspector         |             | I     | superior           | S                 |                      |             |                       |                   |            |
| 9        | Andrei Gheorghe George                              |   |                              |                   |             |       |                    |                   | referent             | IA          | M                     |                   |            |
| 10       | Mirea Florin  |   |                              |                   |             |       |                    |                   | insp specialitate    | IA          | S                     |                   |            |
| 11       | Vergelea Florina                                    | Caminul de Batrani si Adopostul de noapte   |                              |                   |             |       |                    |                   | insp. spec.          | IA          | S                     |                   |            |
| 12       | Aleșteu Camelia                                     |   |                              |                   |             |       |                    |                   | insp spec            | II          | S                     |                   |            |
| 13       | Dumitrașcu Natalia                                  |   |                              |                   |             |       |                    |                   | asistent medical     | principal   | PL                    |                   |            |
| 14       | Bucătaru Ionescu Daniela                            |   |                              |                   |             |       |                    |                   | asistent medical     | principal   | PL                    |                   |            |
| 15       | Tatarici Doina Daniela                              |   |                              |                   |             |       |                    |                   | asistent medical     | principal   | PL                    |                   |            |
| 16       | Zanfir Georgeta                                     |   |                              |                   |             |       |                    |                   | asistent medical     |             | PL                    |                   |            |
| 17       | Staicu Angelica Monica                              |   |                              |                   |             |       |                    |                   | infirmera            |             | G                     |                   |            |
| 18       | vacant/CIC/Mihai Adina Alexandra                    |   |                              |                   |             |       |                    |                   | insp spec            | II          | S                     |                   |            |
| 19       | Zgaroi Iuliana Miadălina                            |   |                              |                   |             |       |                    |                   | asist soc            | principal   | S                     |                   |            |



STAT DE FUNCȚII CENTRE DE ÎNGRIJIRE

| Nr. crt. | Numele prenumele/vacant, temporar vacant | STRUCTURA   | FUNCTIE DE DEMNITATE PUBLICĂ | Funcția publică |             | Clasa | Gradul profesional | Nivelul studiilor | Funcția contractuală |                            | Nivelul studiilor | Treapta profes./ grad | observatii |
|----------|--|---|------------------------------|-----------------|-------------|-------|--------------------|-------------------|----------------------|----------------------------|-------------------|-----------------------|------------|
|          |  |   |                              | de conducere    | de execuție |       |                    |                   | de conducere         | de execuție                |                   |                       |            |
| 1        | Brutaru Daniela                          | COMPARTIMENT CENTRUL DE ZI  |                              |                 |             |       |                    |                   |                      | inspector specialitate     | IA                | S                     |            |
| 2        | Ciobanu Gheorghita                       |   |                              |                 |             |       |                    |                   |                      | referent                   | I                 | M                     |            |
| 3        | Mircea Ionut Daniel                      |   |                              |                 |             |       |                    |                   |                      | referent                   | IA                | M                     |            |
| 4        | Zorzoana Silvia Mariana                  |   |                              |                 |             |       |                    |                   |                      | m. necalif.                | I                 | G                     |            |
| 5        | vacant                                   | COMPARTIMENT ASISTENTA MEDICALA COMUNITARA SI ASISTENTA MEDICALA IN UNITATILE DE INVATAMANT |                              |                 |             |       |                    |                   |                      | asistent medical comunitar |                   | M                     |            |
| 6        | Strinu Gabriela Cristiana                |   |                              |                 |             |       |                    |                   |                      | medic 1/2 norma            | primar            | S                     |            |
| 7        | vacant                                   |   |                              |                 |             |       |                    |                   |                      | medic                      | primar            | S                     |            |
| 8        | Melintescu Buga Daniela                  |   |                              |                 |             |       |                    |                   |                      | asistent medical           | principal         | S                     |            |
| 9        | Lazăr Ionela                             |   |                              |                 |             |       |                    |                   |                      | asistent medical           |                   | PL                    |            |
| 10       | Roata Lumina                             |   |                              |                 |             |       |                    |                   |                      | asistent medical           | principal         | PL                    |            |
| 11       | Stefan Nicolae                           |   |                              |                 |             |       |                    |                   |                      | asistent medical           | principal         | PL                    |            |
| 12       | Streinu Georgeta                         |   |                              |                 |             |       |                    |                   |                      | asistent medical           |                   | PL                    |            |
| 13       | Hagiu Florentina                         |   |                              |                 |             |       |                    |                   |                      | asistent medical           |                   | PL                    |            |
| 14       | Doros Gabriela                           |   |                              |                 |             |       |                    |                   |                      | asistent medical           |                   | PL                    |            |
| 15       | Radu Mariana                             |   |                              |                 |             |       |                    |                   |                      | medic stomatolog           |                   | S                     |            |
| 16-75    | Asistent personal                        | COMPARTIMENT ASISTENȚI PERSONALI PENTRU PERSOANE CU DIZABILITATI                            |                              |                 |             |       |                    |                   |                      |                            |                   | M/G                   |            |

|   |           |
|---|-----------|
| NR. TOTAL FUNCȚII PUBLICE                   | 0         |
| NR. TOTAL FUNCȚII PUBLICE DE CONDUCERE      | 0         |
| NR. TOTAL FUNCȚII PUBLICE DE EXECUȚIE       | 0         |
| NR. TOTAL FUNCȚII CONTRACTUALE DE CONDUCERE | 0         |
| NR. TOTAL FUNCȚII CONTRACTUALE DE EXECUȚIE  | 75        |
| <b>nr total functii centre de ingrijire</b> | <b>75</b> |

Intocmit,  
 Insp. R.U. Dumitrescu Silvia Raluça  
 Insp. R.U. Burtan Silvia

SECRETAR GENERAL AL UAT

Cița Mioara Iulia

Isar Eliodor

STAT DE FUNCȚII SERVICIUL PUBLIC COMUNITAR LOCAL DE EVIDENȚĂ A PERSOANELOR

| Nr. crt. | Numele prenumele/vacant, temporar vacant | STRUCTURA                           | Funcție de demnitate publică | Funcția publică                             |             | Clasa | Gradul profesional | Nivelul studiilor | Funcția contractuală |             | Nivelul studiilor | Observații |  |
|----------|--|-------------------------------------|------------------------------|---|-------------|-------|--------------------|-------------------|----------------------|-------------|-------------------|------------|--|
|          |  |                                     |                              | de conducere                                | de execuție |       |                    |                   | de conducere         | de execuție |                   |            |  |
| 1        | Ingineru Mădălina Veronica               | S.P.C.L.E.P.                        |                              | sef serviciu                                |             | I     | II                 | S                 |                      |             |                   |            |  |
| 2        | Uzum Elena                               | COMPARTIMENTUL EVIDENȚĂ PERSOANELOR |                              | inspector                                   | inspector   | I     | principal          | S                 |                      |             |                   |            |  |
| 3        | Năstăsescu Constanța Mariana             |                                     |                              | referent                                    | referent    | III   | superior           | M                 |                      |             |                   |            |  |
| 4        | Duman Laurenția                          |                                     |                              | inspector                                   | inspector   | I     | superior           | S                 |                      |             |                   |            |  |
| 5        | Uzum Marius                              |                                     |                              | inspector                                   | inspector   | I     | superior           | S                 |                      |             |                   |            |  |
| 6        | Marin Adriana                            |                                     |                              | inspector                                   | inspector   | I     | superior           | S                 |                      |             |                   |            |  |
| 7        | Mircea Adina Marina                      |                                     |                              | inspector                                   | inspector   | I     | asistent           | S                 |                      |             |                   |            |  |
| 8        | Tutunaru Ioana                           |                                     |                              |   |             |       |                    |                   |                      | referent    | IA                | M          |  |
| 9        | Duță Vasile                              |                                     |                              |   |             |       |                    |                   |                      | referent    | IA                | M          |  |
| 10       | Marin Viorel                             | COMPARTIMENTUL STARE CIVILA         |                              | inspector                                   | inspector   | I     | superior           | S                 |                      |             |                   |            |  |
| 11       | Surugiu Adriana                          |                                     |                              | inspector                                   | inspector   | I     | superior           | S                 |                      |             |                   |            |  |
|          |  |                                     |                              | NR. TOTAL FUNCȚII PUBLICE                   |             |       |                    |                   |                      |             |                   |            |  |
|          |  |                                     |                              | NR TOTAL FUNCȚII PUBLICE DE CONDUCERE       |             |       |                    |                   |                      |             |                   |            |  |
|          |  |                                     |                              | NR. TOTAL FUNCȚII PUBLICE DE EXECUȚIE       |             |       |                    |                   |                      |             |                   |            |  |
|          |  |                                     |                              | NR. TOTAL FUNCȚII CONTRACTUALE DE CONDUCERE |             |       |                    |                   |                      |             |                   |            |  |
|          |  |                                     |                              | NR. TOTAL FUNCȚII CONTRACTUALE DE EXECUȚIE  |             |       |                    |                   |                      |             |                   |            |  |
|          |  |                                     |                              | NR TOTAL FUNCȚII SPCLEP                     |             |       |                    |                   |                      |             |                   |            |  |

intocmit:

insp. Dumitrescu Silvia Raluca

insp. Burtan Silvir

NOTA: Din total funcții 1 post contractual de execuție este alocat din numarul maxim de posturi potrivit pct. 1 din anexa la O.U.G. nr.63/2010



STAT DE FUNCȚII SERVICIUL PENTRU CULTURA, EDUCATIE, CREATIE SI SPORT

| Nr. crt. | Numele, prenumele/vacant, temporar vacant, după caz | STRUCTURA  | FUNCTIE DE DEMNITATE PUBLICĂ | Funcția publică         |              |             | Clasa | Gradul profesional | Nivelul studiilor | Funcția contractuală |                        | Nivelul studiilor | treapta profes./grad | observații |
|----------|---|--|------------------------------|-------------------------|--------------|-------------|-------|--------------------|-------------------|----------------------|------------------------|-------------------|----------------------|------------|
|          |   |  |                              | înalt funcționar public | de conducere | de executie |       |                    |                   | de conducere         | de executie            |                   |                      |            |
| 1        | vacant  | SERVICIUL PENTRU CULTURA, EDUCATIE, CREATIE SI SPORT |                              |                         |              |             |       |                    |                   | SEF SERVICIU         | II                     | S                 |                      |            |
| 2        | Arsu Silviu   | Compartiment Casa de Cultura                         |                              |                         |              |             |       |                    |                   |                      | referent               | S                 | IA                   |            |
| 3        | Petcu Gabriela                                      |  |                              |                         |              |             |       |                    |                   |                      | referent               | S                 | IA                   |            |
| 4        | Bican Florica                                       |  |                              |                         |              |             |       |                    |                   |                      | muncitor necalificat   | M                 | I                    |            |
| 5        | Tuinete Monica                                      |  |                              |                         |              |             |       |                    |                   |                      | referent               | S                 | IA                   |            |
| 6        | Știngă Elvira                                       |  |                              |                         |              |             |       |                    |                   |                      | referent               | S                 | IA                   |            |
| 7        | Bărbuț Aurelia                                      |  |                              |                         |              |             |       |                    |                   |                      | referent               | S                 | I                    |            |
| 8        | Stângă Ion  |  |                              |                         |              |             |       |                    |                   |                      | referent               | S                 | I                    |            |
| 9        | Avram Stelian                                       |  |                              |                         |              |             |       |                    |                   |                      | referent               | M                 | I                    |            |
| 10       | Buracu Adrian                                       | Compartiment Sport                                   |                              |                         |              |             |       |                    |                   |                      | inspector specialitate | S                 | I                    |            |
| 11       | Rusanu Marinela                                     | Biblioteca Municipală "Gala Galaction"               |                              |                         |              |             |       |                    |                   |                      | bibliotecar            | S                 | IA                   |            |
| 12       | Milostivu Iuliana Monica                            |  |                              |                         |              |             |       |                    |                   |                      | bibliotecar            | S                 | IA                   |            |
| 13       | Argeseanu Daniela Violeta                           |  |                              |                         |              |             |       |                    |                   |                      | bibliotecar            | S                 | IA                   |            |
| 14       | Baltac Mihaela                                      |  |                              |                         |              |             |       |                    |                   |                      | manuitor carte         | M                 |                      |            |
| 15       | Cojocaru Veronica                                   | Muzeul de istorie "Petre Voivozeanu"                 |                              |                         |              |             |       |                    |                   |                      | muzeoграф              | S                 | IA                   |            |
| 16       | Carvaci Florica                                     |  |                              |                         |              |             |       |                    |                   |                      | supraveghetor sala     | M                 |                      |            |

|   |    |
|---|----|
| NR. TOTAL FUNCȚII PUBLICE                   | 0  |
| NR. TOTAL FUNCȚII PUBLICE DE CONDUCERE      | 0  |
| NR. TOTAL FUNCȚII PUBLICE DE EXECUȚIE       | 0  |
| NR. TOTAL FUNCȚII CONTRACTUALE DE CONDUCERE | 1  |
| NR. TOTAL FUNCȚII CONTRACTUALE DE EXECUȚIE  | 15 |
| NR. TOTAL FUNCȚII ÎN INSTITUȚIE             | 16 |

Comp. Resurse Umane  
 insp. Dumitrescu Silvia  
 Raluca  
 insp. Buftan Silvia